

MRS BAUSTRASSE

Mieten|Kaufen|Service



Temporäre und
Mobile Bodenschutzsysteme

MOBILE ROAD SYSTEMS

MRS BAUSTRASSE

Mieten|Kaufen|Service

► Mobile Road Systems

MRS - Light

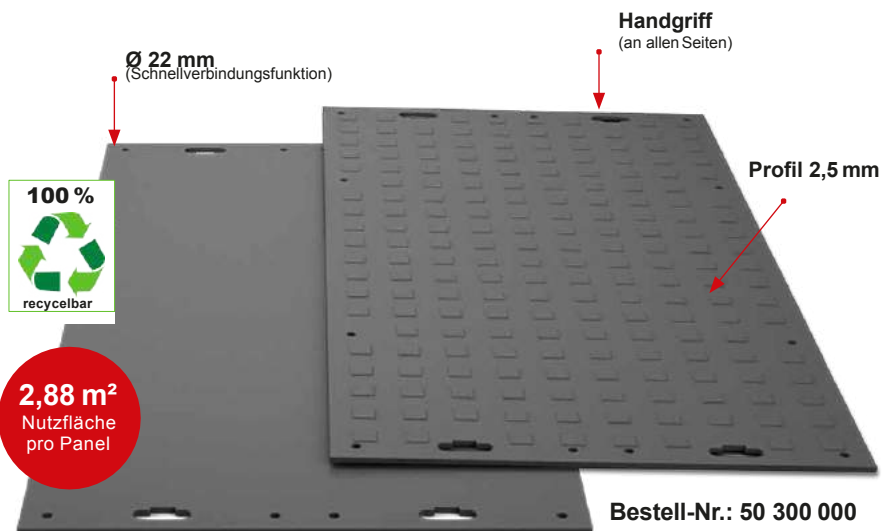

► Eigenschaften

Das **MRS - Light** ist extrem biegsam und elastisch, passt sich perfekt an den jeweiligen Untergrund an und schützt dabei sensible Oberflächen.

Material: Polyethylen, hochmolekular

Maße: 2400 x 1200 x 14,5 mm (inkl. Profil)

Gewicht pro Panel: ca. 36 kg

Oberfläche / Farbe: 2,5 mm Profil einseitig / schwarz

Traglast: ca. 60 t (abhängig vom Untergrund)

Transport pro LKW: 600 Stk. (1.728 m²)



Straßenbau
und Zufahrtswege



Konzerte
und Events



Temporäre
Gehwege



Mobile
Logistik



Mobile
Kranstellflächen



Mobile
Parkplätze



Zeltböden

■ Die Platten können als temporäre **Zufahrtsstraße** oder **Parkplatz** für hohe Radlasten genutzt werden.



M: +49 176 11007755

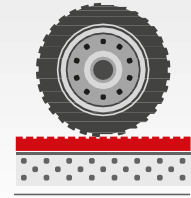

► Zubehör

| MRS - Light Zubehör |

Die **MRS - Light Bodenschutzplatten** werden mit den neuen, vollständig aus Metall gefertigten **2-fach-Verbindern** und **M10-Schrauben** verbunden.

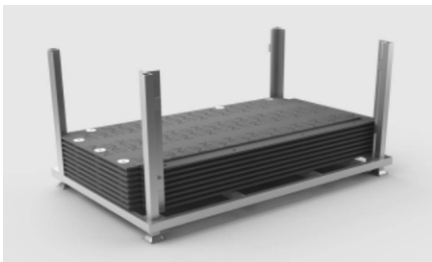

Symbolfoto

■ Rungengestell MRS Light

Die Rungenpaletten sind flexible und stapelbare Lagersysteme.
Gewicht: 105 kg

Bestell-Nr.: 50 901 000
(30 Platten pro Runge)



■ Metallverbinder (2-fach)

vollständig aus Metall gefertigt
Gewicht: 0,3 kg

Bestell-Nr.: 50 300 001
(60 Stk. pro Runge / 4 Stk. pro Panel)



■ M10 Schrauben / Unterlegscheiben

Bei allen Produkten werden handelsübliche Schrauben verwendet.
Gewicht: 0,032 kg (inkl. Unterlegscheibe)

Bestell-Nr.: 50 900 002
(120 Stk. pro Runge / 2 Stk. pro Panel)



MRS BAUSTRASSE

Mieten|Kaufen|Service

► Mobile Road Systems

MRS - Light B

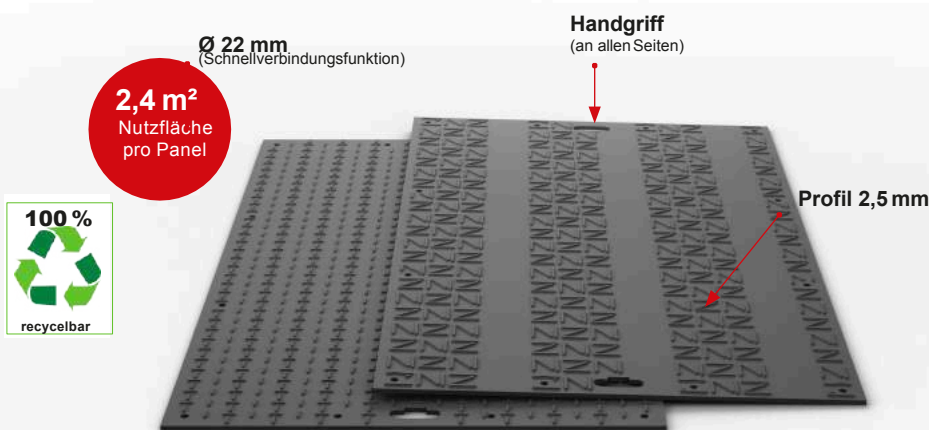

► Eigenschaften

Das **MRS - Light B** ist extrem biegsam und elastisch, passt sich perfekt an den jeweiligen Untergrund an und schützt dabei sensible Oberflächen.

Material: Polyethylen, hochmolekular

Maße: 2000 x 1200 x 17 mm (inkl. Profil)

Gewicht pro Panel: ca. 32 kg

Oberfläche / Farbe: 2,5 mm Profil einseitig / schwarz

Traglast: ca. 80 t (abhängig vom Untergrund)

Transport pro LKW: 700 Stk. (1.680 m²)



Straßenbau
und Zufahrtswege



Konzerte
und Events



Temporäre
Gehwege



Mobile
Logistik



Mobile
Kranstellflächen



Mobile
Parkplätze



Zeltböden

■ Die Platten können als temporäre **Zufahrtsstraße** oder **Parkplatz** für hohe Radlasten genutzt werden.

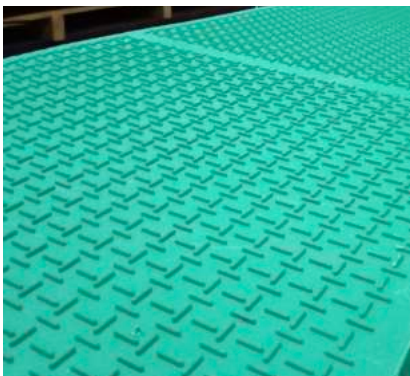

M: +49 176 11007755

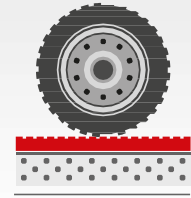

► Zubehör

| MRS - Light B Zubehör |

Die **MRS - Light Bodenschutzplatten** werden mit den neuen, vollständig aus Metall gefertigten **2-fach-Verbindern** und **M10-Schrauben** verbunden.

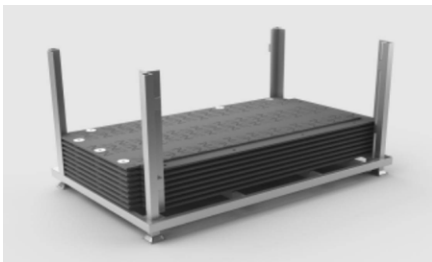

Symbolfoto

■ Rungengestell MRS Light B

Die Rungenpaletten sind flexible und stapelbare Lagersysteme.
Gewicht: 105 kg

Bestell-Nr.: 50 901 000
(30 Platten pro Runge)



■ Metallverbinder (2-fach)

vollständig aus Metall gefertigt
Gewicht: 0,3 kg

Bestell-Nr.: 50 300 001
(60 Stk. pro Runge / 4 Stk. pro Panel)



■ M10 Schrauben / Unterlegscheiben

Bei allen Produkten werden handelsübliche Schrauben verwendet.
Gewicht: 0,032 kg (inkl. Unterlegscheibe)

Bestell-Nr.: 50 900 002
(120 Stk. pro Runge / 2 Stk. pro Panel)



MRS BAUSTRASSE

Mieten|Kaufen|Service

► Mobile Road Systems

| MRS - Medium |

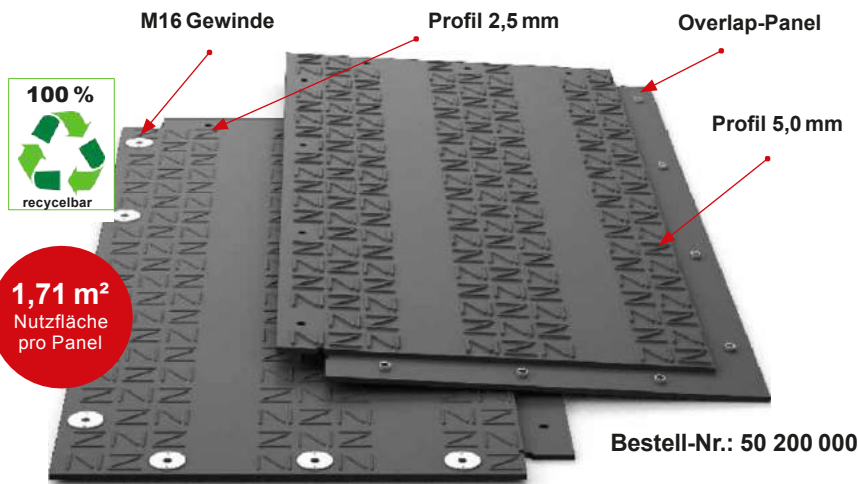

► Eigenschaften

Die von Hand verlegbare Schwerlastmatte hält auch höchsten Belastungen (130 t.) stand. Das neuartig designte Profil mit genormten Spurrinnen eignet sich zum Überfahren mit Hubwagen oder Schubkarre, als auch zur Schwerlastnutzung von Kettenfahrzeugen und schweren Baumaschinen.

Material: Polyethylen, hochmolekular

Maße: 2000 x 1000 x 31,5 mm (inkl. Profil) **Overlap Lippe:** 100 mm

Gewicht pro Panel: ca. 40,5 kg

Oberfläche / Farbe: 5,0 & 2,5 mm Profil / schwarz

Traglast: ca. 130 t (abhängig vom Untergrund)

Transport pro LKW: 520 Stk. (889 m²)



Mobile
Kranstellflächen



Schwerlast-
transporte



Mobile
Logistik



Windkraft
Anlagenbau



Temporäre
Gehwege



Straßenbau
und Zufahrtswege



Leitungsbau



Konzerte
und Events



Mobile
Parkplätze



Zeltböden

■ Zwei Personen verlegen ohne weitere Hilfsmittel bis zu 60 MRS - Medium Paneele pro Stunde.



M: +49 176 11007755

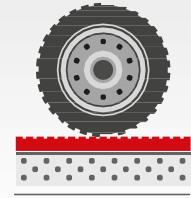

► Zubehör

MRS - Medium Zubehör

Die **MRS - Medium Bodenschutzplatten** ermöglichen durch **Überlappung** (overlap) ein schnelles Verbinden, mit **M16 Schrauben**, an bis zu 7 Verbindungsmöglichkeiten.

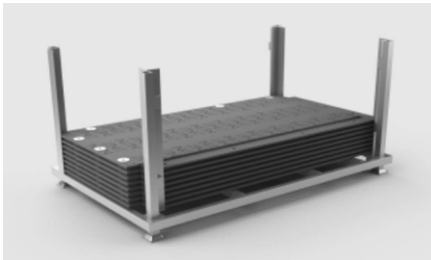

Symbolfoto

■ Rungengestell MRS Medium

Die Rungenpaletten sind flexible und stapelbare Lagersysteme.

Gewicht: 90 kg

Bestell-Nr.: 50 901 001

(20 Platten pro Runge)



■ MRS Medium - Rampe oben

Montage „auf“ der Overlapkante

■ 900 mm Länge

Gewicht: 2 kg

Bestell-Nr.: 50 500 011

■ 1900 mm Länge

Gewicht: 4 kg

Bestell-Nr.: 50 500 010



■ MRS Medium - Rampe unten

Montage „unter“ der Overlapkante

■ 900 mm Länge

Gewicht: 3 kg

Bestell-Nr.: 50 500 013

■ 1900 mm Länge

Gewicht: 5 kg

Bestell-Nr.: 50 500 012



■ M16 Schrauben / Unterlegscheiben

Bei allen Produkten werden handelsübliche Schrauben verwendet.
Gewicht: 0,032 kg (inkl. Unterlegscheibe)

Bestell-Nr.: 50 900 000

(140 Stk. pro Runge / 7 Stk. pro Panel)



MRS BAUSTRASSE

Mieten|Kaufen|Service

► Mobile Road Systems

MRS - Heavy

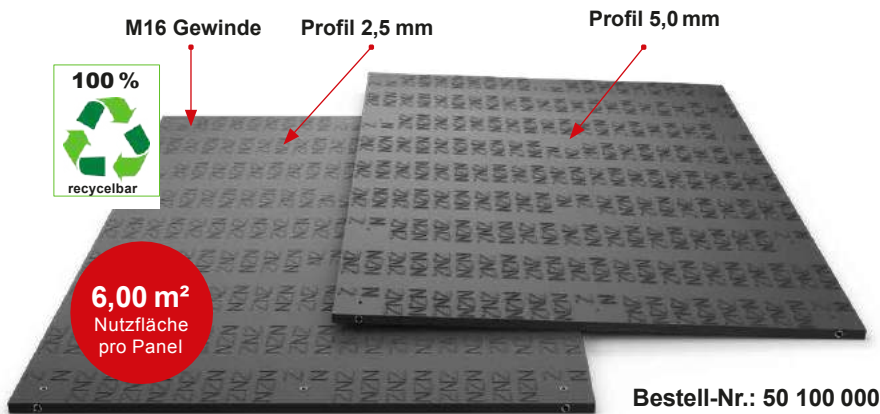

► Eigenschaften

Die **MRS - Heavy** Bodenschutzplatten werden miteinander verschraubt, wodurch sowohl in der Länge als auch in der Breite eine fest verbundene Fahrstraße oder Arbeitsplattform für schwere Lasten und Fahrzeuge entsteht. Die Tragfähigkeit des Untergrundes wird erheblich optimiert.

Material: Polyethylen, hochmolekular

Maße: 3000 x 2000 x 45,5 mm (inkl. Profil)

Gewicht pro Panel: ca. 221 kg

Oberfläche / Farbe: 5,0 & 2,5 mm Profil / schwarz

Traglast: ca. 160 t (abhängig vom Untergrund)

Transport pro LKW: 100 Stk. (600 m²)

■ **Geringere Transportkosten** bei **MRS - Heavy** Panels. Sie sind leichter zu transportieren als die meisten alternativen Straßenmatten für den temporären Einsatz.



Mobile
Kranstellflächen



Schwerlast-
transporte



Mobile
Logistik



Windkraft
Anlagenbau



Temporäre
Gehwege



Straßenbau
und Zufahrtswege



Leitungsbau



Konzerte
und Events



Mobile
Parkplätze



Zeltböden



M: +49 176 11007755

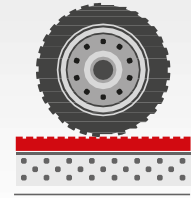

► Zubehör

MRS - Heavy Zubehör

Die **MRS - Heavy Bodenschutzplatten** sind mit einem Gabelstapler (mittels **Lastaufnahmemittel**, sowie eines **Vier-Strang-Kettengehänges**) leicht zu transportieren und mit **M16 Schrauben** schnell zu verbinden.

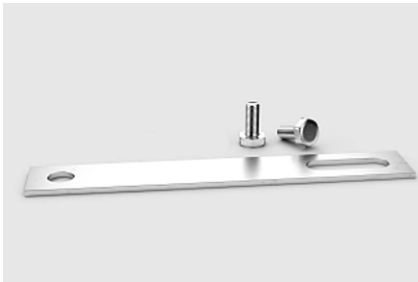

■ Metallverbinder (Universal) M16 Schrauben

Die Metallverbinder dienen dazu, Bodenschutzplatten miteinander zu verschrauben.

Gewicht: 0,285 kg

Bestell-Nr.: 50 100 001



■ Lastaufnahmemittel

Tragfähigkeit je 4 Stk.: 500 kg

Tragfähigkeit je 1 Stk.: 170 kg

Dieses **Lastaufnahmemittel** ist für MRS-Heavy verpflichtend zu verwenden.

Gewicht / Stk.: 0,462 kg

Gewicht / Satz (4 Stk.): 1,85 kg

Bestell-Nr.: 50 500 000



MRS Heavy - Rampen

■ 2000 mm Länge

mit 3 Ösen zur Verschraubung

Gewicht: 15 kg

Bestell-Nr.: 50 500 001

■ 3000 mm Länge

mit 4 Ösen zur Verschraubung

Gewicht: 23 kg

Bestell-Nr.: 50 500 002



MRS BAUSTRASSE

Mieten|Kaufen|Service

► Mobile Road Systems

MRS - Heavy 2.5

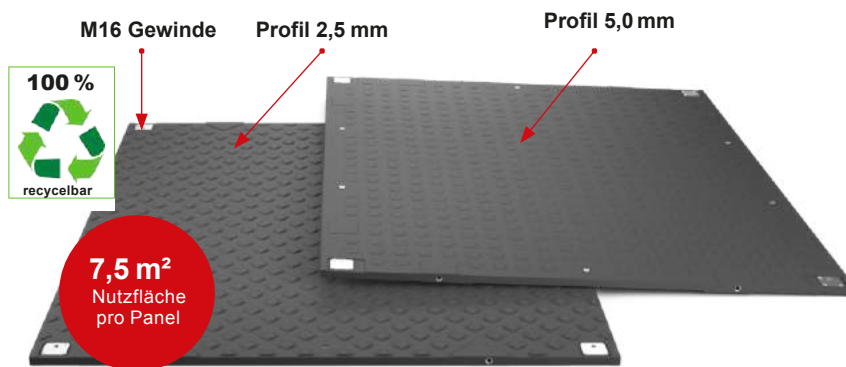

► Eigenschaften

Die MRS - Heavy 2.5 Bodenschutzplatten werden miteinander verschraubt, wodurch sowohl in der Länge als auch in der Breite eine fest verbundene Fahrstraße oder Arbeitsplattform für schwere Lasten und Fahrzeuge entsteht. Die Tragfähigkeit des Untergrundes wird erheblich optimiert.

Material: Polyethylen, hochmolekular

Maße: 3000 x 2500 x 45,5 mm (inkl. Profil)

Gewicht pro Panel: ca. 288 kg

Oberfläche / Farbe: 5,0 & 2,5 mm Profil / schwarz

Traglast: ca. 160 t (abhängig vom Untergrund)

Transport pro LKW: 80 Stk. (600 m²)

■ **Geringere Transportkosten bei MRS - Heavy 2.5** Panels. Sie sind leichter zu transportieren als die meisten alternativen Straßenmatten für den temporären Einsatz.



Mobile
Kranstellflächen



Schwerlast-
transporte



Mobile
Logistik



Windkraft
Anlagenbau



Temporäre
Gehwege



Straßenbau
und Zufahrtswege



Leitungsbau



Konzerte
und Events



Mobile
Parkplätze



Zeltböden



M: +49 176 11007755

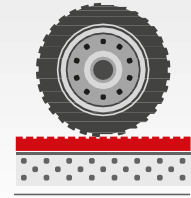

► Zubehör

| MRS - Heavy 2.5 Zubehör |

Die **MRS - Heavy Bodenschutzplatten** sind mit einem Gabelstapler (mittels **Lastaufnahmemittel**, sowie eines **Vier-Strang-Kettengehänges**) leicht zu transportieren und mit **M16 Schrauben** schnell zu verbinden.

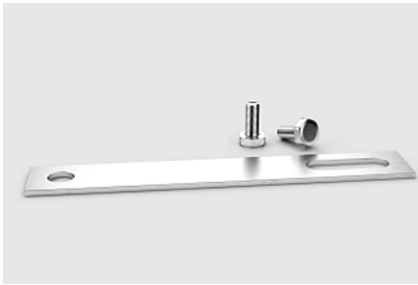

■ Metallverbinder (Universal) M16 Schrauben

Die Metallverbinder dienen dazu, Bodenschutzplatten miteinander zu verschrauben.

Gewicht: 0,285 kg

Bestell-Nr.: 50 100 001



■ Lastaufnahmemittel

Tragfähigkeit je 4 Stk.: 500 kg

Tragfähigkeit je 1 Stk.: 170 kg

Dieses **Lastaufnahmemittel** ist für MRS-Heavy verpflichtend

zu verwenden.

Gewicht / Stk.: 0,462 kg

Gewicht / Satz (4 Stk.): 1,85 kg



MRS Heavy 2.5 - Rampen

■ 2500 mm Länge

mit 3 Ösen zur Verschraubung

Gewicht: 15 kg

■ 3000 mm Länge

mit 4 Ösen zur Verschraubung

Gewicht: 23 kg



MRS BAUSTRASSE

Mieten|Kaufen|Service

► Mobile Road Systems

MRS - Super Heavy

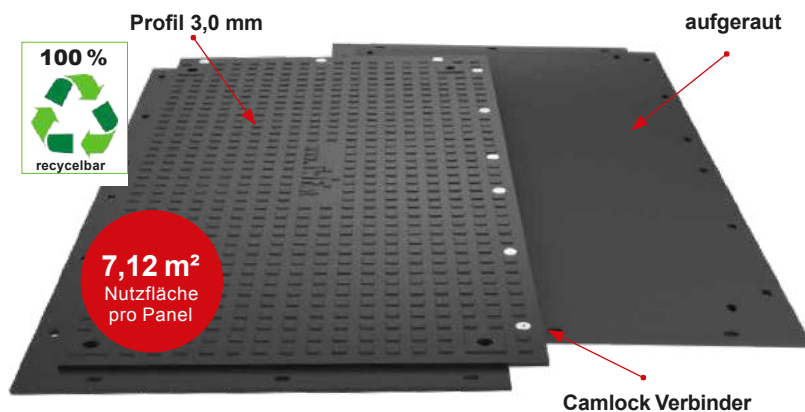

Bestell-Nr.: 50 600 000

Material: Polyethylen, hochmolekular

Maße: 4000 x 2000 x 41 mm (inkl. Profil) **Overlap Lippe:** 150 mm

Gewicht pro Panel: ca. 360 kg

Oberfläche / Farbe: 3,0 mm & aufgerautes Profil / schwarz

Traglast: ca. 260 t (abhängig vom Untergrund)

Transport pro LKW: 60 Stk. (427 m²)

► Eigenschaften

- Leicht und schnell zu transportieren (Gabelstapler)
- Geeignet als Baustraße, Arbeitsfläche, Parkplatz und Wendefläche
- Gute Traktion durch das spezielle MRS-Oberflächendesign
- Sicherer Zugang für Fahrzeuge und Personen
- Sofort verlegbar – keine Bodenvorbereitung erforderlich
- Vermeidet starke Spurrillenbildung und Schäden
- Flexibel, robust, strapazierfähig, lange Lebensdauer
- Geringes Diebstahlrisiko im Vergleich zu Aluminium- und Stahlmatten



GesundÖl



Windkraft
Anlagenbau



Leitungsbau



Straßenbau
und Zufahrtswege



Mobile
Kranstellflächen



Schwerlast-
transporte



Konzerte
und Events



Helipads

■ Die **ultimative Schwerlastmatte**. Sie bietet mit ihren Abmessungen von 4 x 2 m die optimalen Voraussetzungen für die Schwerlastindustrie in den Bereichen Leitungsbau, Windparks sowie weitere Schwerlasttransporte aller Art. Die **MRS Super Heavy** ermöglicht auch die Nutzung von Spezialfahrzeugen, z.B. mit Überbreite im freien Gelände. **Höchste Stabilität** und **Belastbarkeit** ergeben sich aus dem innovativen, überlappenden Verbindungssystem.



M: +49 176 11007755

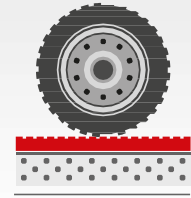

► Zubehör

MRS - Super Heavy Zubehör

Die MRS - Super Heavy Bodenschutzplatten werden überlappend (overlap) verlegt. Rasche und sichere Fixierung durch unsere Camlock System Verbinder.



■ Camlock System Verbinder

Aus Metall gefertigt, zum schnellen und einfachen Verschluß.
auf Anfrage



■ Lastaufnahmemittel

Aus Metall gefertigt, zum schnellen und einfachen Verschluß.
auf Anfrage

Symbolfoto

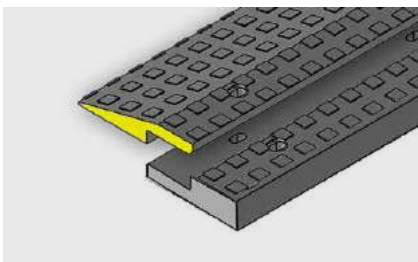

■ MRS Super Heavy - Rampe oben auf Anfrage

Skizze

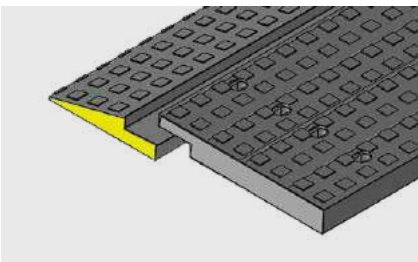

■ MRS Super Heavy - Rampe unten auf Anfrage

Skizze



MRS BAUSTRASSE

Mieten|Kaufen|Service

► Mobile Road Systems

MRS - Super Heavy H

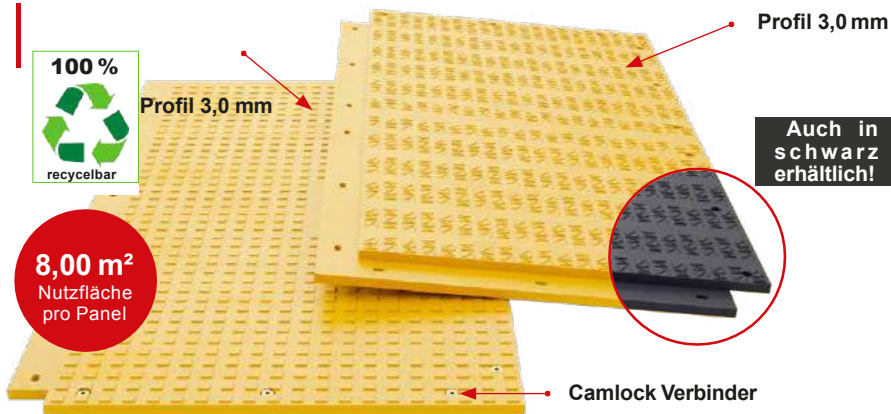

Bestell-Nr.: 50 700 000

Material: Polyethylen, hochmolekular

Maße: 4200 x 2200 x 102 mm (inkl. Profil) **Overlap Lippe:** 200 mm

Gewicht pro Panel: ca. 409 kg

Oberfläche / Farbe: 3,0 & 3,0 mm Profil / schwarz, gelb

Traglast: ca. 415 t (abhängig vom Untergrund)

Transport pro LKW: 55 Stk. (440 m²)

► Eigenschaften

- Formgepresstes thermoplastisches Hochleistungsmaterial
- Robuste, langlebige und leistungsstarke Produkte
- Überlappungssystem für ineinandergreifende Verbindung (overlap) zur Herstellung von Fahrstraßen und Arbeitsflächen
- Hocheffiziente Gewichtsverteilung
- Schutz sensibler Böden
- Einfaches und langlebiges Verbindungssystem



Gesundöl



Windkraft
Anlagenbau



Leitungsbau



Mobile
Kranstellflächen



Schwerlast-
transporte



Konzerte
und Events



Helpads

■ Entwickelt für **extreme Bauprojekte**. Gute Leistungsmerkmale und eine hohe Festigkeit garantieren eine **stabile** und **gleichmäßige Lastverteilung** – auch unter schwierigsten Bedingungen. Die gestaltete Oberfläche der Produkte optimieren die **Traktion** und die **Sicherheit** der Baufahrzeuge oder LKWs. Die Verbinder verhindern das Verschieben der Panels.

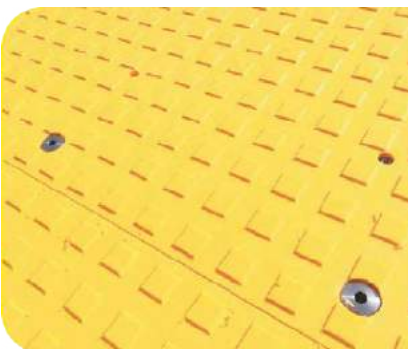

M: +49 176 11007755

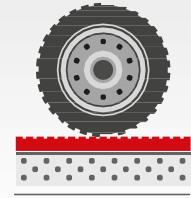

► Zubehör

MRS - Super Heavy H Zubehör

Die MRS - Super Heavy H Bodenschutzplatten werden überlappend (overlap) verlegt. Rasche und sichere Fixierung durch unsere Camlock System Verbinder.



■ Camlock System Verbinder

Aus Metall gefertigt, zum schnellen und einfachen Verschluß.
auf Anfrage



■ Montage - Werkzeug

auf Anfrage



■ Koppelstück

auf Anfrage



■ MRS Super Heavy H - Rampe

auf Anfrage



Das Hohlkammer-System
gewährleistet hohe Stabilität
bei relativ geringem Gewicht!

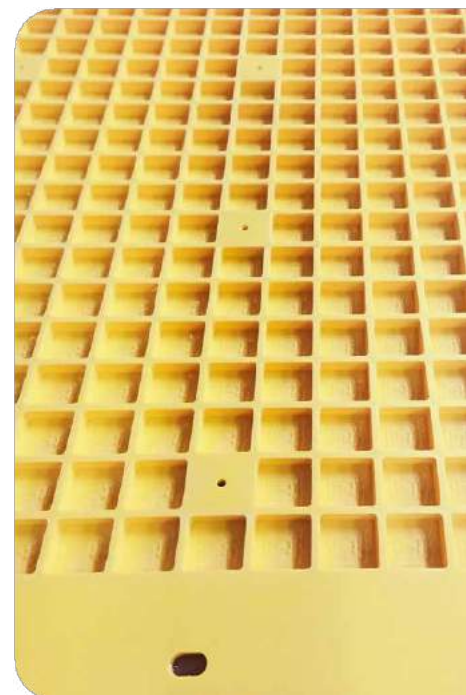

MRS BAUSTRASSE

Mieten|Kaufen|Service

► Mobile Road Systems

| MRS - Montage- und Logistikservice |



■ Benötigtes Zusatzmaterial zum Verlegen

Um die Bodenschutzpanele verlegen zu können, benötigt man ein Lastaufnahmemittel, sowie ein **Vier-Strang-Kettengehänge**. Diese werden an den Gabeln des Gabelstaplers befestigt, um so die Panel zu verlegen.



■ Benötigtes Werkzeug zum Verbinden

Für die verschraubbaren MRS-Panäle benötigt man einen **Schlagschrauber** mit einem passendem **Schraubenaufsatz** um die **Metallverbinder** mit den **M16-Schrauben** und dem Panel zu verbinden.



■ MRS Montageservice

Alternativ zum Selbstverlegen bieten wir Ihnen den **Montageservice durch unsere Montageteams** an. Unsere **geschulten Einsatz-Teams** sind ständig mit den Produkten im Einsatz. Sie verlegen bei Bedarf die Paneele für Sie **rasch und fachgerecht**.



M: +49 176 11007755

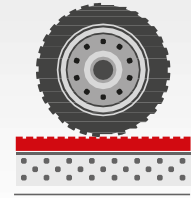

► Mobile Road Systems

MRS - Merkmale

■ Technische Daten zur MRS-Serie

Material: Polyethylen, hochmolekular / auf speziellen Wunsch in **beliebigen Farben** produzierbar.
Schmelzpunkt: 135 - 140°C
Entzündungstemperatur: > 330°C
Gemäß ISO 11359 unterliegt das Material einem thermischen Längenausdehnungskoeffizienten von ungefähr 0,2 mm je 1000 mm Länge je 1°Celsius.
Brennbarkeit (Selbsteinstufung) DIN 4102: Klasse B2
Brennbarkeit (Selbsteinstufung) UL 94: Klasse HB

Sehr gutes Verschleiß- und Schlagzähigkeitsverhalten, auch bei warmen und sehr kalten (-50°C) Temperaturen.

Der hohe Anteil an regeneriertem hoch- und ultrahochmolekularem Polyethylen macht die MRS-Serie ökologisch und qualitativ sehr wertvoll.

Referenzen seit 2010 in den Bereichen: Öl & Gas, Bau, Schwerlast, Windpark, Event & Konzerte sowie Freileitungsbau.

■ Merkmale

Die MRS-Platten werden miteinander verschraubt, wodurch sowohl in der Länge, als auch in der Breite, eine fest verbundene Fahrstraße, oder Arbeitsplattform, für sichere Lasten und Fahrzeuge entsteht.

Die Tragfähigkeit des Untergrundes wird erheblich optimiert, Bodenverdichtungen werden minimiert und Flurschäden vermieden. Durch unterschiedliche Profilierungen, teilweise auf beiden Seiten, sind die MRS-Platten vielseitig verwendbar. Die flache Profilierung auf der einen Seite eignet sich besonders für Fußgänger, Radfahrer und Rollstuhlfahrer, sowie für PKW. Die starke Profilierung auf der anderen Seite sorgt auch in schwierigem Gelände für eine optimale Traktion schwerer Fahrzeuge. Je nach Größe können MRS-Platten von Hand oder vom Kran-LKW aus verlegt werden und gewährleisten von Aufbaubeginn an eine sichere Zufahrt

■ Logistik

MRS-Platten sind leichter zu transportieren als die meisten alternativen Straßenmatten für den temporären Einsatz. Es können daher mehr Platten auf einen LKW oder in einen Container geladen werden, wodurch sich die Transportkosten verringern.

■ Leistungen

Unser Team steht Ihnen gerne von der Beratung über die Projektbetreuung bis hin zur Abwicklung zur Verfügung.

Wir begleiten Sie mit Rat und Tat, wo immer Sie uns brauchen. Unsere Angebote umfassen auch die Erstellung der Dokumente, sowie die Bearbeitung der Ausschreibungstexte für Ihr Projekt. Schauen Sie sich auch unsere Videos an, denn Bilder sagen mehr als Worte.

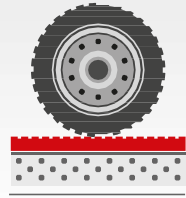

► Mobile Road Systems
MOBILE ROAD SYSTEMS

MRS - Bodenschutzplatten Einsatzfotos



MRS BAUSTRASSE

Mieten|Kaufen|Service



MRS Baustraße ist eine Marke der:
GT Infrastructure Solutions GmbH

T: +49 21117900144
info@iso-mat.de

Standorte:

Stuttgart
Düsseldorf
Hannover
Cottbus

Standorte int. :

Zagreb
Danzig
Zürich

MOBILE ROAD SYSTEMS